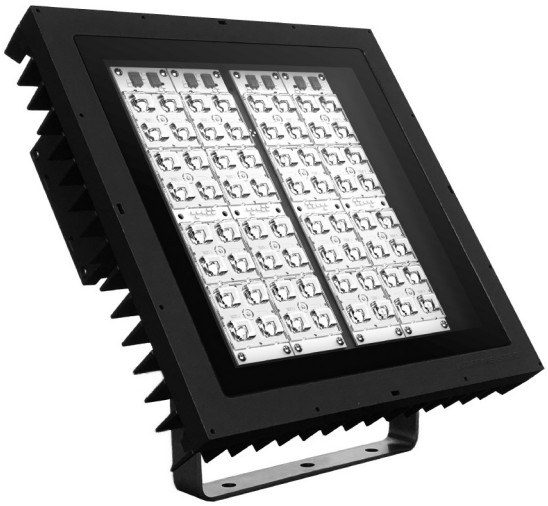

148 152 14 706 | anthrazit

multi.flood
Scheinwerfer
LED | 112 W 4000 K

LED

EVG | IP65 | CE | 5Y

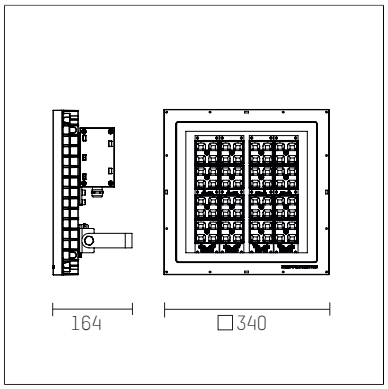

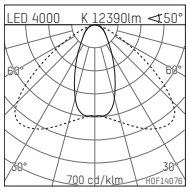

LED 4000 K 12390lm <150°

h [m]	C0 Ø[m]	C90 Ø[m]	Em [lx]
1.0	0.92	2.79	3149
2.0	1.85	5.59	787
3.0	2.77	8.38	350
4.0	3.70	11.17	197
5.0	4.62	13.97	126

H0F14076

- Scheinwerfer multi.flood
- mit Montagebügel
- zur Wand-, Boden- oder Mastmontage
- mit LED 16745 lm
- Farbtemperatur: 4000 K
- Farbwiedergabeindex: CRI >80
- L90 / B10 (100.000 / ta 25°C)
- SDCM < 4
- Leuchtenlichtstrom: 12390 lm
- Systemleistung: 112 W
- Lichtausbeute: 110,6 lm/W
- achsensymmetrische Lichtverteilung
- Abstand zur beleuchtende Fläche 2,5 bis 7m
- angebautes LED-Betriebsgerät, elektronisch, 220-240 V, 0/50/60 Hz
- Überspannungsschutz 6KV
- Netzanschluss: Anschlussklemme 3x2,5 mm²
- mit einer Leitungsverschraubung für Netzanschlussleitung H07RN-F 3G 1.5 mm²
- Gehäuse aus Aluminium-Druckguss
- Sicherheitsglas, klar
- Befestigungsbügel aus Edelstahl
- *UNDEFINED TEXT*
- Länge: 340 mm, Breite: 340 mm, Höhe: 164 mm
- Gewicht: 10,5 kg
- Schutzart: IP65
- Schutzklasse I
- 5 Jahre Hoffmeister Garantie
- Made in Germany
- maximale Umgebungstemperatur: 35 ° C
- Prüfzeichen: gefertigt nach DIN VDE 0711 / EN 60598, CE
- Farbe: anthrazit (RAL7016)
- 148 152 14 706

Die Fotos können farblich und technisch von der Leuchtenspezifikation abweichen.
Irrtum und technische Änderungen ohne vorherige Ankündigung vorbehalten.