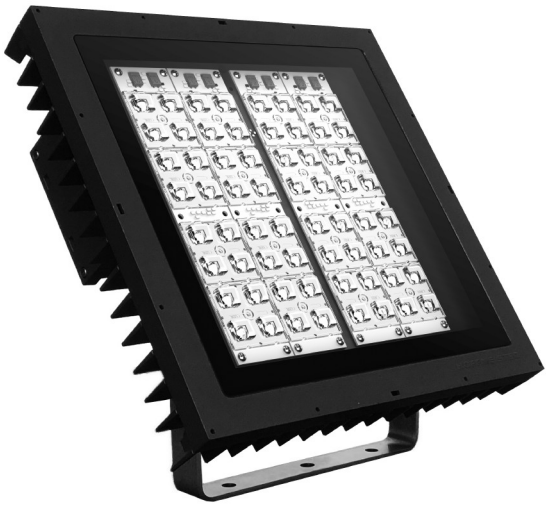

148 232 14 706 | anthrazit

multi.flood
Scheinwerfer
LED | 112 W 4000 K

LED

EVG | IP65 | CE | 5Y

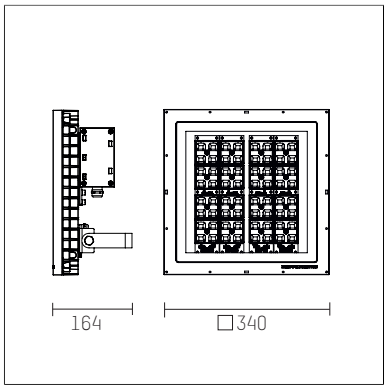

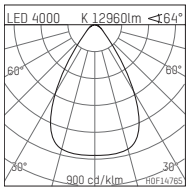

LED 4000 K 12960lm <64°

h [m]	C0 Ø[m]	Em [lx]
1.0	1.26	6922
2.0	2.52	1731
3.0	3.78	769
4.0	5.04	433
5.0	6.30	277

H0F14765

- Scheinwerfer multi.flood
- mit Montagebügel
- zur Wand-, Boden- oder Mastmontage
- mit LED 16825 lm
- Farbtemperatur: 4000 K
- Farbwiedergabeindex: CRI >80
- L90 / B10 (100.000 / ta 25°C)
- SDCM < 4
- Leuchtenlichtstrom: 12960 lm
- Systemleistung: 112 W
- Lichtausbeute: 115,7 lm/W
- rotationssymmetrische Lichtverteilung, flood
- Ausstrahlungswinkel: 64 °
- angebautes LED-Betriebsgerät, elektronisch, 220-240 V, 0/50/60 Hz
- Überspannungsschutz 6KV
- Netzanschluss: Anschlussklemme 3x2,5 mm²
- mit einer Leitungsverschraubung für Netzanschlussleitung H07RN-F 3G 1.5 mm²
- Gehäuse aus Aluminium-Druckguss
- Sicherheitsglas, klar
- Befestigungsbügel aus Edelstahl
- *UNDEFINED TEXT*
- Länge: 340 mm, Breite: 340 mm, Höhe: 164 mm
- Gewicht: 10,5 kg
- Schutzart: IP65
- Schutzklasse I
- 5 Jahre Hoffmeister Garantie
- Made in Germany
- maximale Umgebungstemperatur: 35 ° C
- Prüfzeichen: gefertigt nach DIN VDE 0711 / EN 60598, CE
- Farbe: anthrazit (RAL7016)
- 148 232 14 706

Die Fotos können farblich und technisch von der Leuchtenspezifikation abweichen.
Irrtum und technische Änderungen ohne vorherige Ankündigung vorbehalten.