SILL

81556200KW-US

455
LED Upgrade Kit
LED | 200 W 5700 K

LED

DALI | IK08 | CE | 5Y

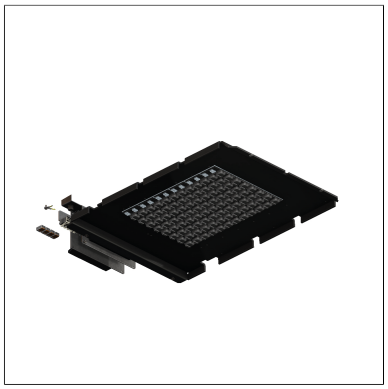

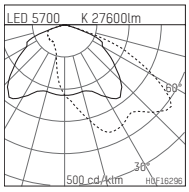

LED 5700 K 27600lm

η_{LOR} = 100%
UGR = 31.6

E[lx]	100lx	500lx
a[m²] 100	n=1	n=3

H0F16296

- LED Upgrade Kit 455
- zu Planscheinwerfer 155
- mit LED 33200 lm
- Farbtemperatur: 5700 K
- Farbwiedergabeindex: CRI >70
- SDCM < 3
- Leuchtenlichtstrom: 27600 lm
- Systemleistung: 200 W
- Lichtausbeute: 138,0 lm/W
- asymmetrische Lichtverteilung, breitstrahlend
- eingebautes LED-Betriebsgerät, elektronisch (DALI), 220-240 V, 0/50/60 Hz
- Überspannschutz 10kV
- Als Option gleichspannungsgeeignet (AC/DC) - 15% Leistung für Betrieb an Notlichtanlagen
- Weitere Dimmfunktionen auf Anfrage
- Netzanschluss: Anschlussklemme 5x2,5 mm²
- Zur Durchgangsverdrahtung geeignet; für Kabeldurchmesser 8-12mm
- Glasaustausch empfehlenswert (Artikelnummer Glas: 8155000100)
- Länge: 703 mm, Breite: 420 mm, Höhe: 150 mm
- Windangriffsfläche: 0,10 m²
- Gewicht: 3,9 kg
- Schutzklasse I
- 5 Jahre Hoffmeister Garantie
- Entworfen und hergestellt in Deutschland
- maximale Umgebungstemperatur: 35 ° C
- Schlagfestigkeitsklasse: IK08
- Prüfzeichen: gefertigt nach DIN VDE 0711 / EN 60598, CE
- 81556200KW-US

Die Fotos können farblich und technisch von der Leuchtenspezifikation abweichen.
Irrtum und technische Änderungen ohne vorherige Ankündigung vorbehalten.

SILL

81556200KW-US

Zubehör

Erforderliches Zubehör

Typ	Abmessungen in mm	Artikelnummer	Abb.-Nr.
Ersatzglas mit Scharnier, inklusive Dichtung für Upgrade Kit 455		8155000100	01

01

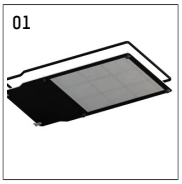

Die Fotos können farblich und technisch von der Leuchtenspezifikation abweichen.
Irrtum und technische Änderungen ohne vorherige Ankündigung vorbehalten.